İSTANBUL İLÇELERİ FAAL SPORCU SAYILARININ ISI HARİTASI ÜZERİNDE GÖSTERİMİ

(2017 - 2018)

İSTANBUL BÜYÜKŞEHİR BELEDİYESİ

SPOR İSTANBUL

TOPLAM FAAL SPORCU SAYILARININ İLÇE NÜFUSUNA ORANLA ISI HARİTASI ÜZERİNDE GÖSTERİMİ

(FAAL SPORCU SAYISI / 10.000) - İZCİLİK, FUTBOL VE SATRANÇ BRANŞLARI HARİÇ*

AVRUPA YAKASI ORTALAMASI : **74**

ANADOLU YAKASI ORTALAMASI : **110**

- Çatalca (55)
- Arnavutköy (35)
- Eyüpsultan (43)
- Sarıyer (201)
- Silivri (61)
- Sultangazi (86)
- Şişli (101)
- Başakşehir (58)
- Esenler (45)
- Kağıthane (75)
- Beykoz (71)
- Şile (15)
- Gaziosmanpaşa (44)
- Büyükçekmece (80)
- Esenyurt (31)
- Bağcılar (64)
- Beşiktaş (112)
- Bayrampaşa (61)
- Küçükçekmece (55)
- Beyoğlu (157)
- Güngören (73)
- Fatih (70)
- Çekmeköy (45)
- Avcılar (55)
- Bahçelievler (91)
- Zeytinburnu (40)
- Beylikdüzü (83)
- Bakırköy (79)
- Üsküdar (181)
- Ümraniye (63)
- Sancaktepe (103)
- Ataşehir (103)
- Kadıköy (149)
- Sultanbeyli (21)
- Maltepe (87)
- Kartal (98)
- Tuzla (70)
- Pendik (58)
- Adalar (472)

200 +	> **EN YÜKSEK**
125 - 199	> **ORTALAMA ÜSTÜ**
50 - 124	> **ORTALAMA** (İSTANBUL ORTALAMASI **87**)
0 - 49	> **ORTALAMA ALTI**

* Sayılar ilçe bazında her 10.000 kişide **izcilik, futbol ve satranç branşları hariç** faal sporcu sayılarını göstermektedir.
* 2017-2018 sezonu ilçelere göre izcilik, futbol ve satranç branşları hariç faal sporcu sayıları baz alınmıştır.
* 2017-2018 sezonu itibariyle Türkiye'deki toplam 61 Federasyon'un bilgilerini kapsamaktadır.
* *Kaynakça: İstanbul Gençlik ve Spor İl Müdürlüğü Sicil Lisans ve Spor Kulüpleri Birimi ve İlgili Federasyonlar.*

İSTANBUL BÜYÜKŞEHİR BELEDİYESİ | SPOR İSTANBUL

İSTANBUL İLÇELERİ FAAL SPORCU SAYILARININ BRANŞLARA GÖRE ISI HARİTASI ÜZERİNDE GÖSTERİMİ

(2017 - 2018)

İSTANBUL BÜYÜKŞEHİR BELEDİYESİ

SPOR İSTANBUL

2018 İLÇELERE GÖRE **SATRANÇ BRANŞI'**NA AİT FAAL SPORCU SAYILARININ ISI HARİTASI ÜZERİNDE GÖSTERİMİ

(FAAL SPORCU SAYISI / 10.000)*

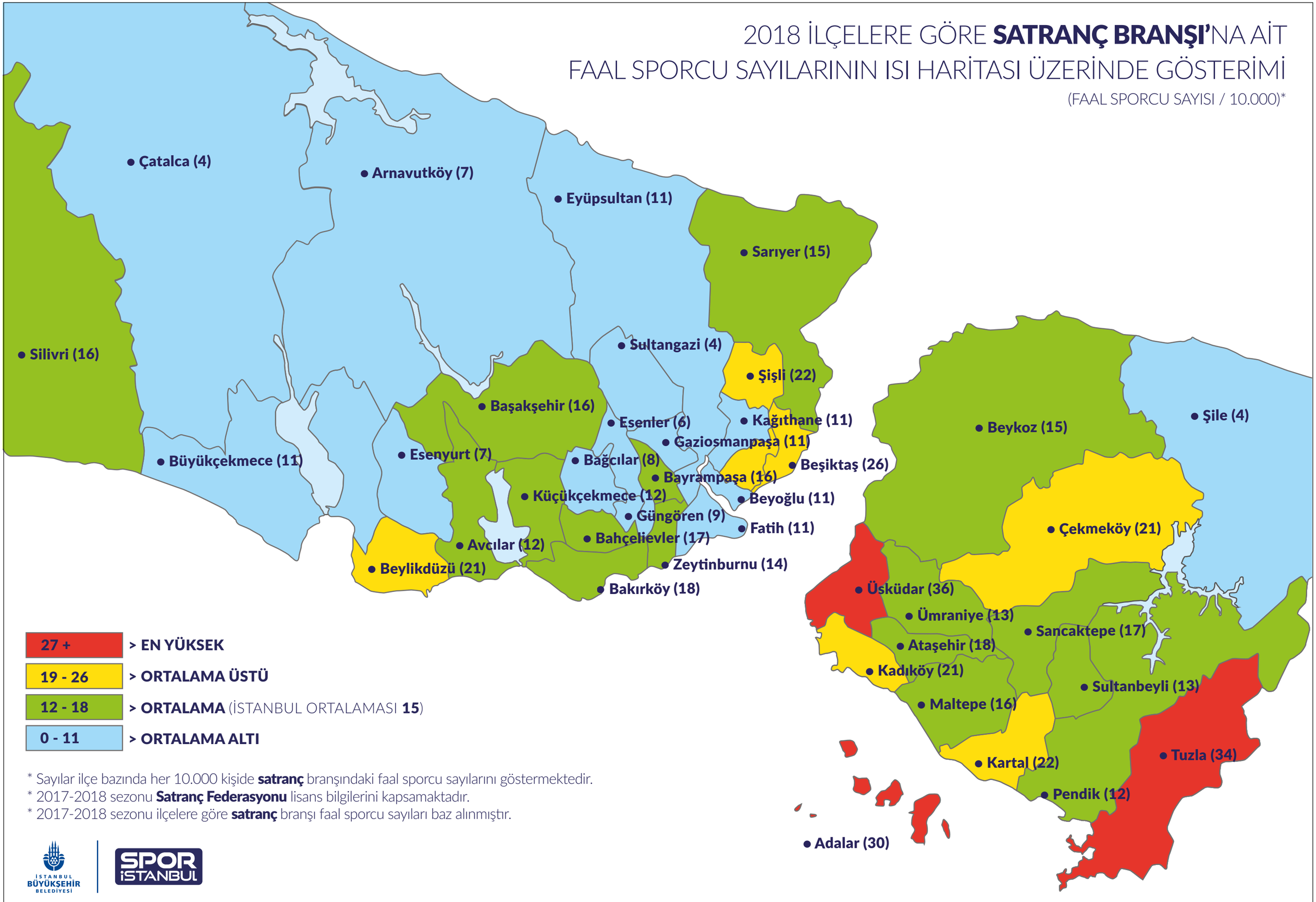

27 +	> **EN YÜKSEK**
19 - 26	> **ORTALAMA ÜSTÜ**
12 - 18	> **ORTALAMA** (İSTANBUL ORTALAMASI **15**)
0 - 11	> **ORTALAMA ALTI**

* Sayılar ilçe bazında her 10.000 kişide **satranç** branşındaki faal sporcu sayılarını göstermektedir.
* 2017-2018 sezonu **Satranç Federasyonu** lisans bilgilerini kapsamaktadır.
* 2017-2018 sezonu ilçelere göre **satranç** branşı faal sporcu sayıları baz alınmıştır.

İSTANBUL BÜYÜKŞEHİR BELEDİYESİ | SPOR İSTANBUL

2018 İLÇELERE GÖRE **ATLETİZM BRANŞI'**NA AİT FAAL SPORCU SAYILARININ ISI HARİTASI ÜZERİNDE GÖSTERİMİ

(FAAL SPORCU SAYISI / 10.000)*

7 +	> **EN YÜKSEK**
4 - 6	> **ORTALAMA ÜSTÜ**
1 - 3	> **ORTALAMA** (İSTANBUL ORTALAMASI **2**)
0	> **ORTALAMA ALTI**

* Sayılar ilçe bazında her 10.000 kişide **atletizm** branşındaki faal sporcu sayılarını göstermektedir.
* 2017-2018 sezonu **Atletizm Federasyonu** lisans bilgilerini kapsamaktadır.
* 2017-2018 sezonu ilçelere göre **atletizm** branşı faal sporcu sayıları baz alınmıştır.

İSTANBUL BÜYÜKŞEHİR BELEDİYESİ | SPOR İSTANBUL

2018 İLÇELERE GÖRE **CİMNASTİK BRANŞI**'NA AİT FAAL SPORCU SAYILARININ ISI HARİTASI ÜZERİNDE GÖSTERİMİ

(FAAL SPORCU SAYISI / 10.000)*

4 +	> **EN YÜKSEK**
2 - 3	> **ORTALAMA ÜSTÜ**
1	> **ORTALAMA** (İSTANBUL ORTALAMASI **1**)
0	> **ORTALAMA ALTI**

* Sayılar ilçe bazında her 10.000 kişide **cimnastik** branşındaki faal sporcu sayılarını göstermektedir.
* 2017-2018 sezonu **Cimnastik Federasyonu** lisans bilgilerini kapsamaktadır.
* 2017-2018 sezonu ilçelere göre **cimnastik** branşı faal sporcu sayıları baz alınmıştır.

İSTANBUL BÜYÜKŞEHİR BELEDİYESİ | SPOR İSTANBUL

2018 İLÇELERE GÖRE **KARATE BRANŞI**'NA AİT FAAL SPORCU SAYILARININ ISI HARİTASI ÜZERİNDE GÖSTERİMİ

(FAAL SPORCU SAYISI / 10.000)*

- Çatalca (9)
- Arnavutköy (7)
- Eyüpsultan (5)
- Sarıyer (6)
- Silivri (2)
- Sultangazi (18)
- Şişli (6)
- Başakşehir (3)
- Esenler (8)
- Kağıthane (18)
- Gaziosmanpaşa (13)
- Beykoz (2)
- Şile (0)
- Büyükçekmece (7)
- Esenyurt (6)
- Bağcılar (5)
- Beşiktaş (3)
- Bayrampaşa (2)
- Küçükçekmece (7)
- Beyoğlu (4)
- Güngören (4)
- Fatih (10)
- Çekmeköy (7)
- Avcılar (5)
- Bahçelievler (9)
- Beylikdüzü (1)
- Zeytinburnu (3)
- Üsküdar (9)
- Bakırköy (2)
- Ümraniye (12)
- Sancaktepe (11)
- Ataşehir (5)
- Kadıköy (1)
- Sultanbeyli (3)
- Maltepe (10)
- Kartal (9)
- Tuzla (1)
- Pendik (11)
- Adalar (26)

15 +	> **EN YÜKSEK**
10 - 14	> **ORTALAMA ÜSTÜ**
5 - 9	> **ORTALAMA** (İSTANBUL ORTALAMASI **7**)
0 - 4	> **ORTALAMA ALTI**

* Sayılar ilçe bazında her 10.000 kişide **karate** branşındaki faal sporcu sayılarını göstermektedir.
* 2017-2018 sezonu **Karate Federasyonu** lisans bilgilerini kapsamaktadır.
* 2017-2018 sezonu ilçelere göre **karate** branşı faal sporcu sayıları baz alınmıştır.

İSTANBUL BÜYÜKŞEHİR BELEDİYESİ | SPOR İSTANBUL

2018 İLÇELERE GÖRE **KICK BOKS BRANŞI**'NA AİT FAAL SPORCU SAYILARININ ISI HARİTASI ÜZERİNDE GÖSTERİMİ

(FAAL SPORCU SAYISI / 10.000)*

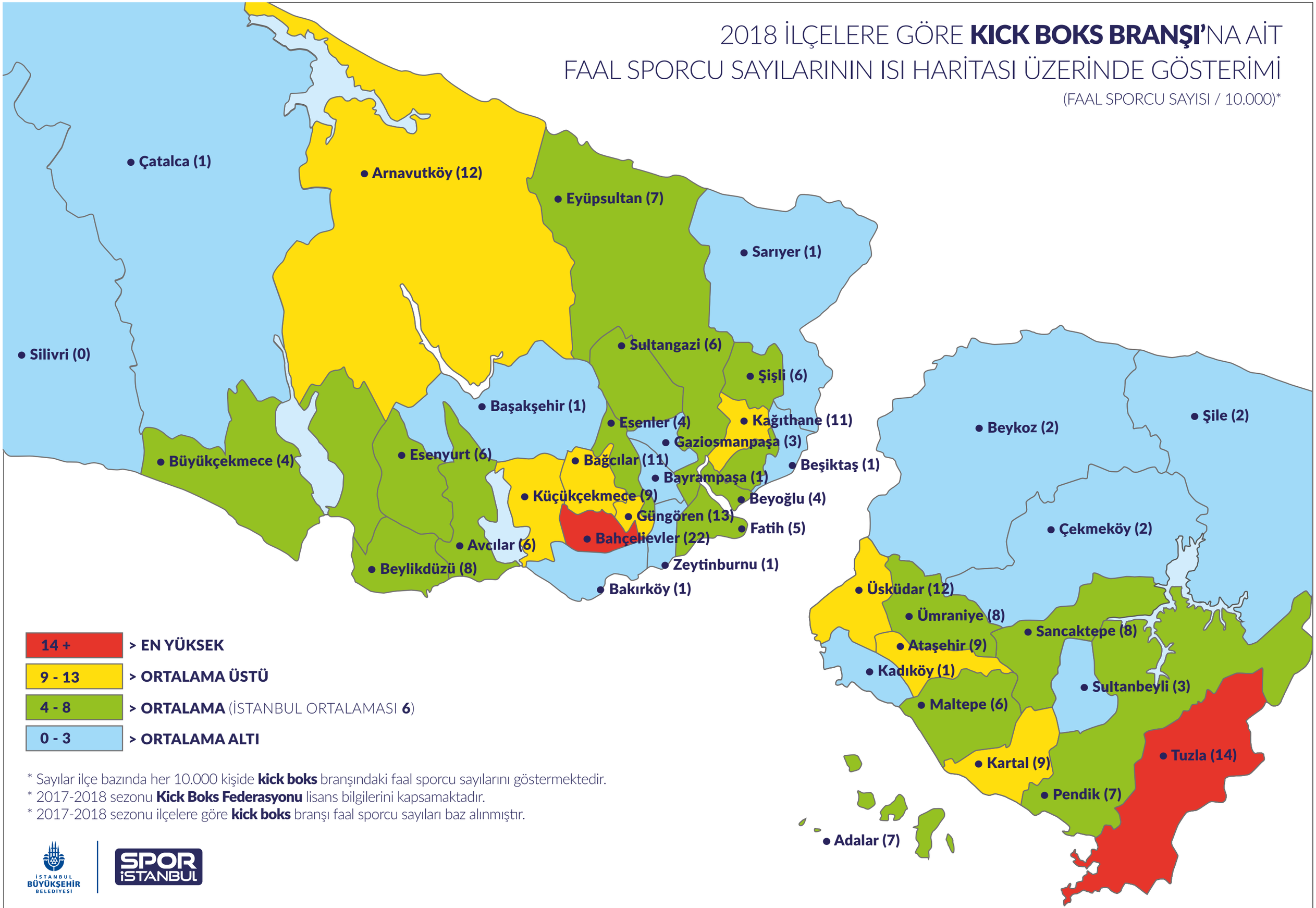

14 +	> **EN YÜKSEK**
9 - 13	> **ORTALAMA ÜSTÜ**
4 - 8	> **ORTALAMA** (İSTANBUL ORTALAMASI **6**)
0 - 3	> **ORTALAMA ALTI**

* Sayılar ilçe bazında her 10.000 kişide **kick boks** branşındaki faal sporcu sayılarını göstermektedir.
* 2017-2018 sezonu **Kick Boks Federasyonu** lisans bilgilerini kapsamaktadır.
* 2017-2018 sezonu ilçelere göre **kick boks** branşı faal sporcu sayıları baz alınmıştır.

İSTANBUL BÜYÜKŞEHİR BELEDİYESİ | SPOR İSTANBUL

2018 İLÇELERE GÖRE **TAEKWONDO BRANŞI**'NA AİT FAAL SPORCU SAYILARININ ISI HARİTASI ÜZERİNDE GÖSTERİMİ

(FAAL SPORCU SAYISI / 10.000)*

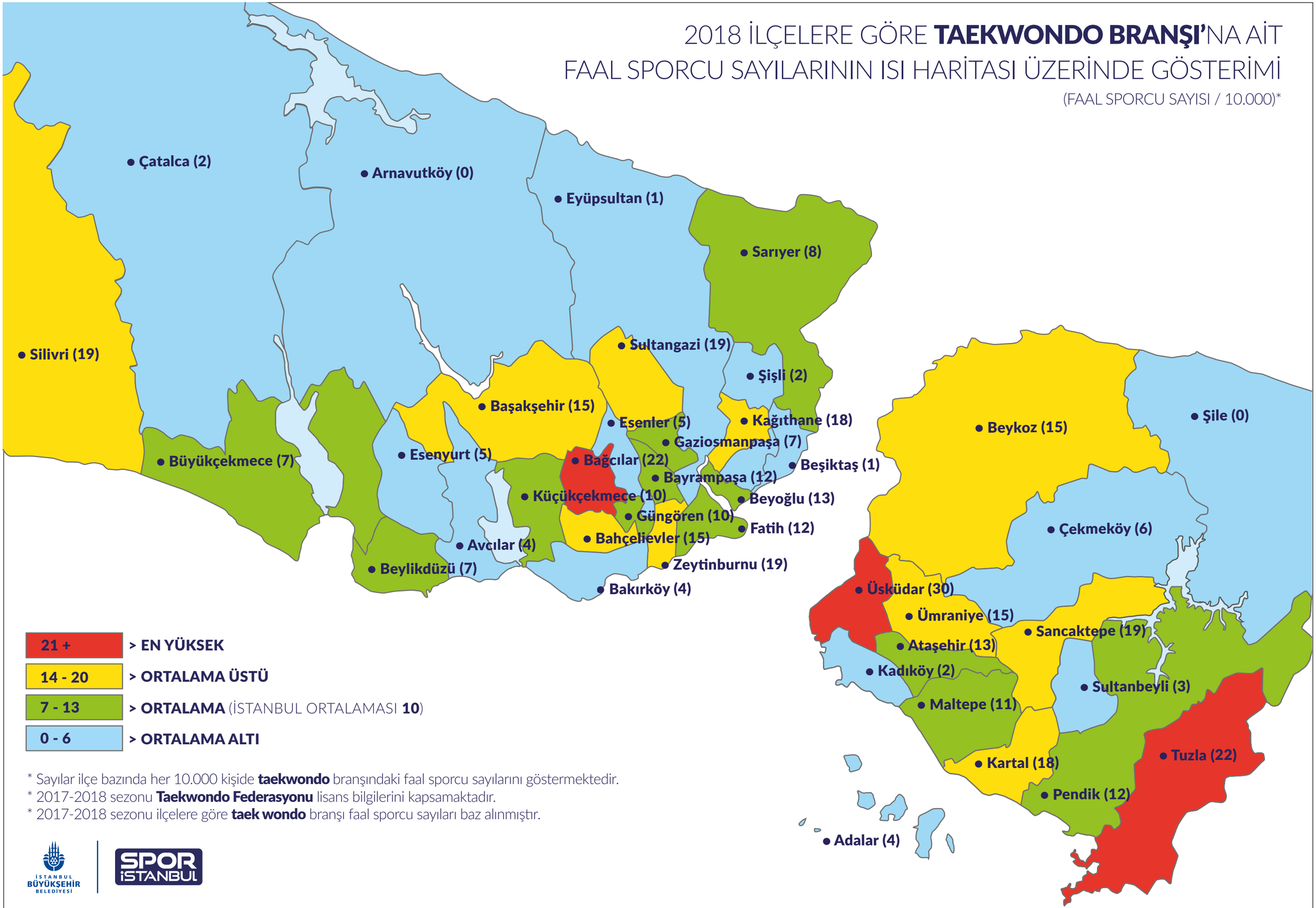

21 +	> **EN YÜKSEK**
14 - 20	> **ORTALAMA ÜSTÜ**
7 - 13	> **ORTALAMA** (İSTANBUL ORTALAMASI **10**)
0 - 6	> **ORTALAMA ALTI**

* Sayılar ilçe bazında her 10.000 kişide **taekwondo** branşındaki faal sporcu sayılarını göstermektedir.
* 2017-2018 sezonu **Taekwondo Federasyonu** lisans bilgilerini kapsamaktadır.
* 2017-2018 sezonu ilçelere göre **taek wondo** branşı faal sporcu sayıları baz alınmıştır.

İSTANBUL BÜYÜKŞEHİR BELEDİYESİ | SPOR İSTANBUL

2018 İLÇELERE GÖRE **DÖVÜŞ SPORLARI'**NA AİT FAAL SPORCU SAYILARININ ISI HARİTASI ÜZERİNDE GÖSTERİMİ

(FAAL SPORCU SAYISI / 10.000)*

- Çatalca (29)
- Arnavutköy (28)
- Eyüpsultan (25)
- Sarıyer (49)
- Silivri (34)
- Sultangazi (68)
- Şişli (34)
- Başakşehir (28)
- Esenler (43)
- Kağıthane (60)
- Beykoz (31)
- Şile (10)
- Gaziosmanpaşa (34)
- Büyükçekmece (30)
- Esenyurt (26)
- Bağcılar (57)
- Beşiktaş (26)
- Bayrampaşa (26)
- Küçükçekmece (42)
- Beyoğlu (61)
- Güngören (54)
- Fatih (38)
- Çekmeköy (23)
- Avcılar (33)
- Bahçelievler (64)
- Zeytinburnu (27)
- Beylikdüzü (33)
- Bakırköy (31)
- Üsküdar (85)
- Ümraniye (45)
- Sancaktepe (61)
- Ataşehir (54)
- Kadıköy (35)
- Sultanbeyli (18)
- Maltepe (56)
- Kartal (61)
- Tuzla (44)
- Pendik (43)
- Adalar (44)

64 +	> **EN YÜKSEK**
48 - 63	> **ORTALAMA ÜSTÜ**
33 - 47	> **ORTALAMA** (İSTANBUL ORTALAMASI **40**)
0 - 32	> **ORTALAMA ALTI**

* Sayılar ilçe bazında her 10.000 kişide Dövüş Sporları **(Boks, Güreş, Judo, Karate, Kick Boks, Muay Thai, Taekwondo, Wushu Kung-Fu)** branşına ait toplam faal sporcu sayılarını göstermektedir.
* 2017-2018 sezonu dövüş sporlarına ait ilgili federasyonların lisans bilgilerini kapsamaktadır.
* 2017-2018 sezonu ilçelere göre dövüş sporlarına ait branşların faal sporcu sayıları baz alınmıştır.

İSTANBUL BÜYÜKŞEHİR BELEDİYESİ | SPOR İSTANBUL

2018 İLÇELERE GÖRE **VOLEYBOL BRANŞI'**NA AİT FAAL SPORCU SAYILARININ ISI HARİTASI ÜZERİNDE GÖSTERİMİ

(FAAL SPORCU SAYISI / 10.000)*

16 +	> **EN YÜKSEK**
10 - 15	> **ORTALAMA ÜSTÜ**
4 - 9	> **ORTALAMA** (İSTANBUL ORTALAMASI **6**)
0 - 3	> **ORTALAMA ALTI**

* Sayılar ilçe bazında her 10.000 kişide **voleybol** branşındaki faal sporcu sayılarını göstermektedir.
* 2017-2018 sezonu **Voleybol Federasyonu** lisans bilgilerini kapsamaktadır.
* 2017-2018 sezonu ilçelere göre **voleybol** branşı faal sporcu sayıları baz alınmıştır.

İSTANBUL BÜYÜKŞEHİR BELEDİYESİ | SPOR İSTANBUL

2018 İLÇELERE GÖRE **BASKETBOL BRANŞI'**NA AİT FAAL SPORCU SAYILARININ ISI HARİTASI ÜZERİNDE GÖSTERİMİ

(FAAL SPORCU SAYISI / 10.000)*

18 +	> **EN YÜKSEK**
12 - 17	> **ORTALAMA ÜSTÜ**
5 - 11	> **ORTALAMA** (İSTANBUL ORTALAMASI **8**)
0 - 4	> **ORTALAMA ALTI**

* Sayılar ilçe bazında her 10.000 kişide **basketbol** branşındaki faal sporcu sayılarını göstermektedir.
* 2017-2018 sezonu **Basketbol Federasyonu** lisans bilgilerini kapsamaktadır.
* 2017-2018 sezonu ilçelere göre **basketbol** branşı faal sporcu sayıları baz alınmıştır.

İSTANBUL BÜYÜKŞEHİR BELEDİYESİ | SPOR İSTANBUL

2019 İLÇELERE GÖRE **FUTBOL BRANŞI**'NA AİT FAAL SPORCU SAYILARININ ISI HARİTASI ÜZERİNDE GÖSTERİMİ

(FAAL SPORCU SAYISI / 10.000)*

120 +	> **EN YÜKSEK**
78 - 119	> **ORTALAMA ÜSTÜ**
37 - 77	> **ORTALAMA** (İSTANBUL ORTALAMASI **57**)
0 - 36	> **ORTALAMA ALTI**

* Sayılar ilçe bazında her 10.000 kişide **futbol** branşındaki faal sporcu sayılarını göstermektedir.
* 2019-2020 sezonu **Futbol Federasyonu** lisans bilgilerini kapsamaktadır.
* 2019-2020 sezonu ilçelere göre **futbol** branşı faal sporcu sayıları baz alınmıştır.

İSTANBUL BÜYÜKŞEHİR BELEDİYESİ | SPOR İSTANBUL

2018 İLÇELERE GÖRE **YÜZME BRANŞI**'NA AİT FAAL SPORCU SAYILARININ ISI HARİTASI ÜZERİNDE GÖSTERİMİ

(FAAL SPORCU SAYISI / 10.000)*

- Çatalca (0)
- Arnavutköy (1)
- Eyüpsultan (0)
- Sarıyer (24)
- Silivri (0)
- Sultangazi (4)
- Şişli (0)
- Başakşehir (2)
- Esenler (0)
- Kağıthane (4)
- Gaziosmanpaşa (0)
- Beykoz (1)
- Şile (1)
- Büyükçekmece (4)
- Esenyurt (1)
- Bağcılar (0)
- Beşiktaş (6)
- Bayrampaşa (4)
- Küçükçekmece (1)
- Beyoğlu (15)
- Güngören (1)
- Fatih (3)
- Çekmeköy (3)
- Avcılar (1)
- Bahçelievler (5)
- Zeytinburnu (1)
- Beylikdüzü (9)
- Bakırköy (7)
- Üsküdar (11)
- Ümraniye (4)
- Sancaktepe (10)
- Ataşehir (3)
- Kadıköy (17)
- Sultanbeyli (1)
- Maltepe (4)
- Kartal (6)
- Tuzla (1)
- Pendik (0)
- Adalar (103)

33 +	> **EN YÜKSEK**
16 - 32	> **ORTALAMA ÜSTÜ**
0 - 15	> **ORTALAMA** (İSTANBUL ORTALAMASI **7**)

* Sayılar ilçe bazında her 10.000 kişide **yüzme** branşındaki faal sporcu sayılarını göstermektedir.
* 2017-2018 sezonu **Yüzme Federasyonu** lisans bilgilerini kapsamaktadır.
* 2017-2018 sezonu ilçelere göre **yüzme** branşı faal sporcu sayıları baz alınmıştır.

İSTANBUL BÜYÜKŞEHİR BELEDİYESİ | SPOR İSTANBUL

2018 İLÇELERE GÖRE **OLİMPİK BRANŞLARI'**NA AİT FAAL SPORCU SAYILARININ ISI HARİTASI ÜZERİNDE GÖSTERİMİ

(FAAL SPORCU SAYISI / 10.000)*

157 +	> **EN YÜKSEK**
96 - 156	> **ORTALAMA ÜSTÜ**
35 - 95	> **ORTALAMA** (İSTANBUL ORTALAMASI **65**)
0 - 34	> **ORTALAMA ALTI**

* Sayılar ilçe bazında her 10.000 kişide **Olimpik branşlara** ait toplam faal sporcu sayılarını göstermektedir. (Beyzbol/Softbol, Kaykay, Sportif Tırmanış, Dalga Sörfü ve Futbol hariç)
* 2017 -2018 sezonu **olimpik sporlara** ait ilgili federasyonların lisans bilgilerini kapsamaktadır.
* 2017 -2018 sezonu ilçelere göre **olimpik branşların** faal sporcu sayıları baz alınmıştır.

İSTANBUL BÜYÜKŞEHİR BELEDİYESİ | SPOR İSTANBUL

2018 İLÇELERE GÖRE **TENİS BRANŞINA'**NA AİT FAAL SPORCU SAYILARININ ISI HARİTASI ÜZERİNDE GÖSTERİMİ

(FAAL SPORCU SAYISI / 10.000)*

- Çatalca (0)
- Arnavutköy (1)
- Eyüpsultan (3)
- Sarıyer (31)
- Silivri (4)
- Sultangazi (1)
- Şişli (3)
- Başakşehir (3)
- Esenler (2)
- Kağıthane (1)
- Gaziosmanpaşa (0)
- Büyükçekmece (6)
- Esenyurt (1)
- Bağcılar (0)
- Beşiktaş (19)
- Bayrampaşa (0)
- Küçükçekmece (2)
- Beyoğlu (1)
- Güngören (0)
- Fatih (0)
- Avcılar (6)
- Bahçelievler (1)
- Beylikdüzü (10)
- Zeytinburnu (0)
- Bakırköy (11)
- Beykoz (10)
- Şile (0)
- Çekmeköy (2)
- Üsküdar (6)
- Ümraniye (2)
- Sancaktepe (1)
- Ataşehir (15)
- Kadıköy (8)
- Sultanbeyli (0)
- Maltepe (4)
- Kartal (1)
- Tuzla (1)
- Pendik (1)
- Adalar (6)

20 +	> **EN YÜKSEK**
8 - 19	> **ORTALAMA ÜSTÜ**
4 - 7	> **ORTALAMA** (İSTANBUL ORTALAMASI **4**)
0 - 3	> **ORTALAMA ALTI**

* Sayılar ilçe bazında her 10.000 kişide **tenis** branşına faal sporcu sayılarını göstermektedir.
* 2017-2018 sezonu **Tenis Federasyonu** lisans bilgilerini kapsamaktadır.
* 2017-2018 sezonu ilçelere göre **tenis** branşı faal sporcu sayıları baz alınmıştır.

İSTANBUL BÜYÜKŞEHİR BELEDİYESİ | SPOR İSTANBUL

İSTANBUL İLÇELERİ FAAL SPORCU ENVANTERLERİ

(2017 - 2018)

İSTANBUL BÜYÜKŞEHİR BELEDİYESİ

SPOR İSTANBUL

2018 İSTANBUL İLÇELERİ
FAAL SPORCU ENVANTERİ
(FAAL SPORCU SAYISI / 10.000)
İZCİLİK VE FUTBOL BRANŞLARI HARİÇ*

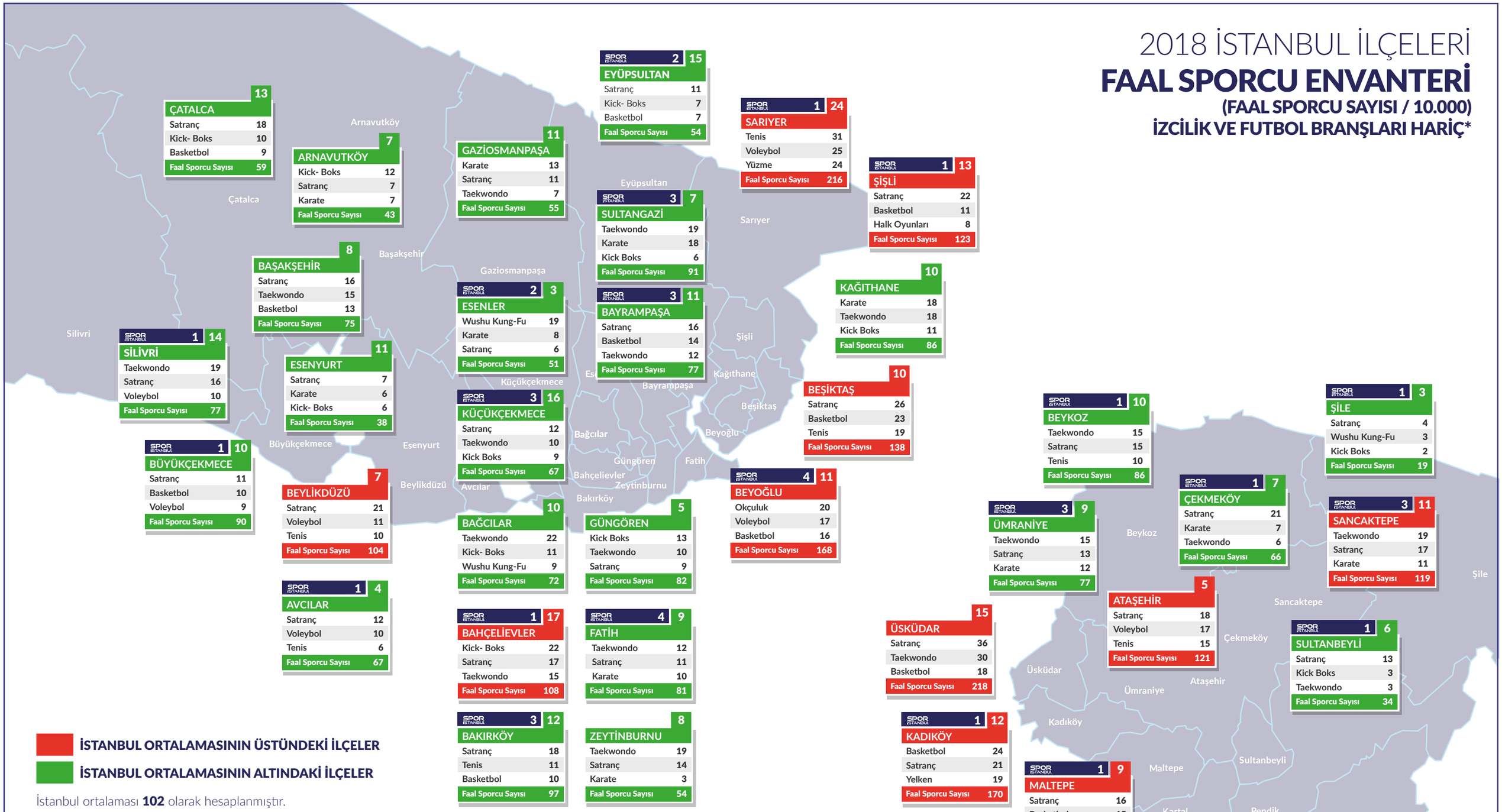

ÇATALCA 13
Satranç	18
Kick- Boks	10
Basketbol	9
Faal Sporcu Sayısı	59

ARNAVUTKÖY 7
Kick- Boks	12
Satranç	7
Karate	7
Faal Sporcu Sayısı	43

GAZİOSMANPAŞA 11
Karate	13
Satranç	11
Taekwondo	7
Faal Sporcu Sayısı	55

EYÜPSULTAN SPOR İSTANBUL 2 15
Satranç	11
Kick- Boks	7
Basketbol	7
Faal Sporcu Sayısı	54

SARIYER SPOR İSTANBUL 1 24
Tenis	31
Voleybol	25
Yüzme	24
Faal Sporcu Sayısı	216

ŞİŞLİ SPOR İSTANBUL 1 13
Satranç	22
Basketbol	11
Halk Oyunları	8
Faal Sporcu Sayısı	123

SULTANGAZİ SPOR İSTANBUL 3 7
Taekwondo	19
Karate	18
Kick Boks	6
Faal Sporcu Sayısı	91

BAŞAKŞEHİR 8
Satranç	16
Taekwondo	15
Basketbol	13
Faal Sporcu Sayısı	75

ESENLER SPOR İSTANBUL 2 3
Wushu Kung-Fu	19
Karate	8
Satranç	6
Faal Sporcu Sayısı	51

BAYRAMPAŞA SPOR İSTANBUL 3 11
Satranç	16
Basketbol	14
Taekwondo	12
Faal Sporcu Sayısı	77

KAĞITHANE 10
Karate	18
Taekwondo	18
Kick Boks	11
Faal Sporcu Sayısı	86

SİLİVRİ SPOR İSTANBUL 1 14
Taekwondo	19
Satranç	16
Voleybol	10
Faal Sporcu Sayısı	77

ESENYURT 11
Satranç	7
Karate	6
Kick- Boks	6
Faal Sporcu Sayısı	38

KÜÇÜKÇEKMECE SPOR İSTANBUL 3 16
Satranç	12
Taekwondo	10
Kick Boks	9
Faal Sporcu Sayısı	67

BEŞİKTAŞ 10
Satranç	26
Basketbol	23
Tenis	19
Faal Sporcu Sayısı	138

BEYKOZ SPOR İSTANBUL 1 10
Taekwondo	15
Satranç	15
Tenis	10
Faal Sporcu Sayısı	86

ŞİLE SPOR İSTANBUL 1 3
Satranç	4
Wushu Kung-Fu	3
Kick Boks	2
Faal Sporcu Sayısı	19

BÜYÜKÇEKMECE SPOR İSTANBUL 1 10
Satranç	11
Basketbol	10
Voleybol	9
Faal Sporcu Sayısı	90

BEYLİKDÜZÜ 7
Satranç	21
Voleybol	11
Tenis	10
Faal Sporcu Sayısı	104

BEYOĞLU SPOR İSTANBUL 4 11
Okçuluk	20
Voleybol	17
Basketbol	16
Faal Sporcu Sayısı	168

ÜMRANİYE SPOR İSTANBUL 3 9
Taekwondo	15
Satranç	13
Karate	12
Faal Sporcu Sayısı	77

ÇEKMEKÖY SPOR İSTANBUL 1 7
Satranç	21
Karate	7
Taekwondo	6
Faal Sporcu Sayısı	66

SANCAKTEPE SPOR İSTANBUL 3 11
Taekwondo	19
Satranç	17
Karate	11
Faal Sporcu Sayısı	119

AVCILAR SPOR İSTANBUL 1 4
Satranç	12
Voleybol	10
Tenis	6
Faal Sporcu Sayısı	67

BAĞCILAR 10
Taekwondo	22
Kick- Boks	11
Wushu Kung-Fu	9
Faal Sporcu Sayısı	72

GÜNGÖREN 5
Kick Boks	13
Taekwondo	10
Satranç	9
Faal Sporcu Sayısı	82

ATAŞEHİR 5
Satranç	18
Voleybol	17
Tenis	15
Faal Sporcu Sayısı	121

ÜSKÜDAR 15
Satranç	36
Taekwondo	30
Basketbol	18
Faal Sporcu Sayısı	218

SULTANBEYLİ SPOR İSTANBUL 1 6
Satranç	13
Kick Boks	3
Taekwondo	3
Faal Sporcu Sayısı	34

BAHÇELİEVLER SPOR İSTANBUL 1 17
Kick- Boks	22
Satranç	17
Taekwondo	15
Faal Sporcu Sayısı	108

FATİH SPOR İSTANBUL 4 9
Taekwondo	12
Satranç	11
Karate	10
Faal Sporcu Sayısı	81

KADIKÖY SPOR İSTANBUL 1 12
Basketbol	24
Satranç	21
Yelken	19
Faal Sporcu Sayısı	170

BAKIRKÖY SPOR İSTANBUL 3 12
Satranç	18
Tenis	11
Basketbol	10
Faal Sporcu Sayısı	97

ZEYTİNBURNU 8
Taekwondo	19
Satranç	14
Karate	3
Faal Sporcu Sayısı	54

MALTEPE SPOR İSTANBUL 1 9
Satranç	16
Basketbol	15
Voleybol	13
Faal Sporcu Sayısı	103

ADALAR SPOR İSTANBUL 1 7
Sutopu	144
Yüzme	103
Yelken	41
Faal Sporcu Sayısı	502

KARTAL SPOR İSTANBUL 1 11
Satranç	22
Taekwondo	18
Basketbol	10
Faal Sporcu Sayısı	120

TUZLA SPOR İSTANBUL 2 9
Satranç	34
Taekwondo	22
Kick Boks	14
Faal Sporcu Sayısı	104

PENDİK SPOR İSTANBUL 4 22
Satranç	12
Taekwondo	12
Karate	11
Faal Sporcu Sayısı	70

İSTANBUL ORTALAMASININ ÜSTÜNDEKİ İLÇELER

İSTANBUL ORTALAMASININ ALTINDAKİ İLÇELER

İstanbul ortalaması **102** olarak hesaplanmıştır.

* Sayılar ilçe bazında her 10.000 kişide **izcilik ve futbol branşları hariç** faal sporcu sayılarını göstermektedir.
* Sayılar ilçe bazında en fazla faal sporcuya sahip ilk 3 spor branşını göstermektedir.
* 2017-2018 sezonu itibariyle Türkiye'deki toplam 62 Federasyon'un bilgilerini kapsamaktadır.
* Tabloların sağ üst köşesinde yer alan rakamlar o ilçede bulunan toplam spor tesisi sayılarını göstermektedir.
* Spor İstanbul logosunun olduğu tablolar Spor İstanbul tesislerinin bulunduğu ilçeyi ve sayısını göstermektedir.
* *Kaynakça: İstanbul Gençlik ve Spor İl Müdürlüğü Sicil Lisans ve Spor Kulüpleri Birimi ve İlgili Federasyonlar.*

İSTANBUL BÜYÜKŞEHİR BELEDİYESİ | SPOR İSTANBUL

2018 İSTANBUL İLÇELERİ
FAAL SPORCU ENVANTERİ
(FAAL SPORCU SAYISI / 10.000)
İZCİLİK, FUTBOL VE SATRANÇ BRANŞLARI HARİÇ*

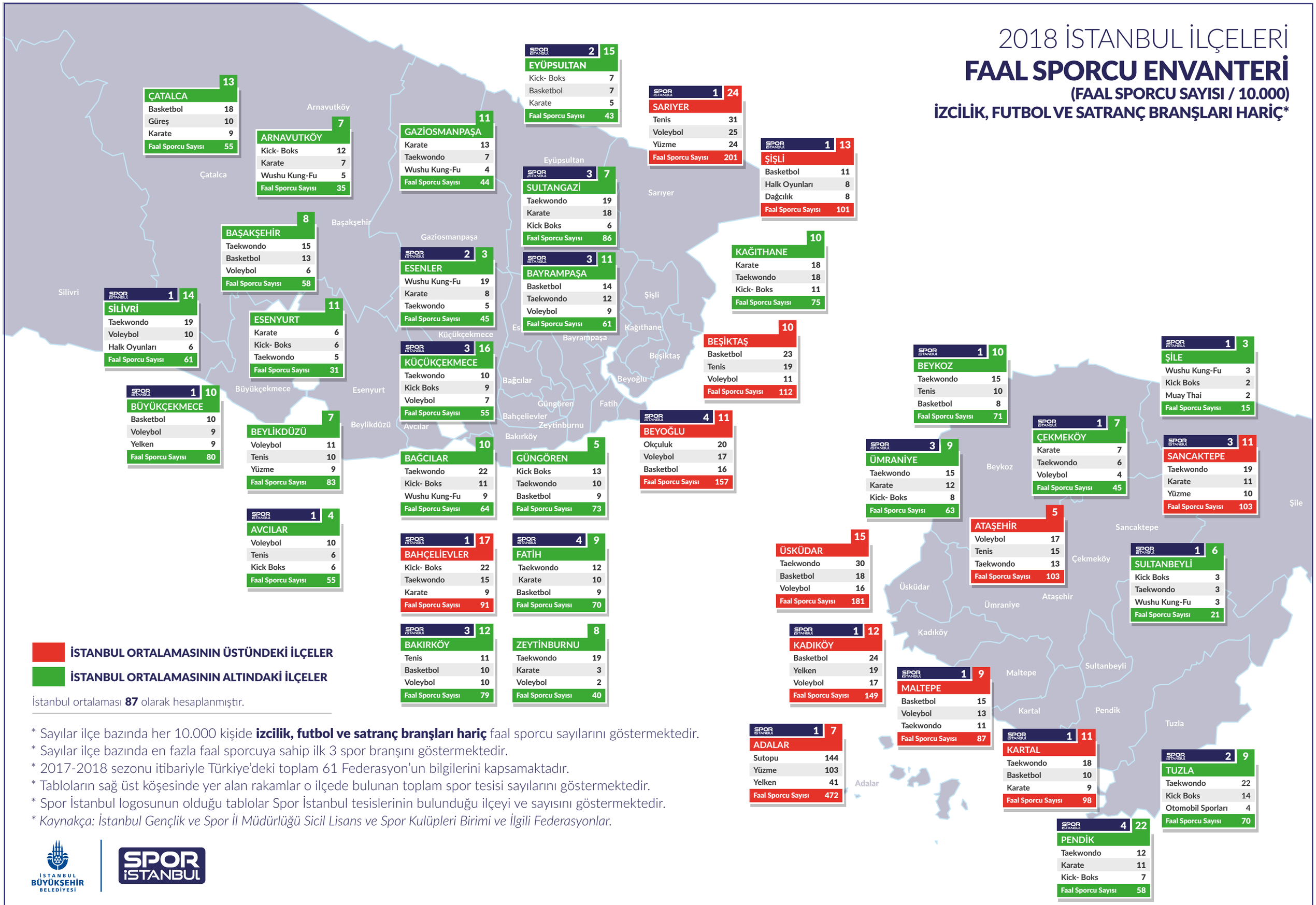

ÇATALCA 13
Basketbol	18
Güreş	10
Karate	9
Faal Sporcu Sayısı	55

ARNAVUTKÖY 7
Kick- Boks	12
Karate	7
Wushu Kung-Fu	5
Faal Sporcu Sayısı	35

GAZİOSMANPAŞA 11
Karate	13
Taekwondo	7
Wushu Kung-Fu	4
Faal Sporcu Sayısı	44

EYÜPSULTAN SPOR İSTANBUL 2 — 15
Kick- Boks	7
Basketbol	7
Karate	5
Faal Sporcu Sayısı	43

SARIYER SPOR İSTANBUL 1 — 24
Tenis	31
Voleybol	25
Yüzme	24
Faal Sporcu Sayısı	201

ŞİŞLİ SPOR İSTANBUL 1 — 13
Basketbol	11
Halk Oyunları	8
Dağcılık	8
Faal Sporcu Sayısı	101

SULTANGAZİ SPOR İSTANBUL 3 — 7
Taekwondo	19
Karate	18
Kick Boks	6
Faal Sporcu Sayısı	86

BAŞAKŞEHİR 8
Taekwondo	15
Basketbol	13
Voleybol	6
Faal Sporcu Sayısı	58

KAĞITHANE 10
Karate	18
Taekwondo	18
Kick- Boks	11
Faal Sporcu Sayısı	75

ESENLER SPOR İSTANBUL 2 — 3
Wushu Kung-Fu	19
Karate	8
Taekwondo	5
Faal Sporcu Sayısı	45

BAYRAMPAŞA SPOR İSTANBUL 3 — 11
Basketbol	14
Taekwondo	12
Voleybol	9
Faal Sporcu Sayısı	61

SİLİVRİ SPOR İSTANBUL 1 — 14
Taekwondo	19
Voleybol	10
Halk Oyunları	6
Faal Sporcu Sayısı	61

ESENYURT 11
Karate	6
Kick- Boks	6
Taekwondo	5
Faal Sporcu Sayısı	31

BEŞİKTAŞ 10
Basketbol	23
Tenis	19
Voleybol	11
Faal Sporcu Sayısı	112

KÜÇÜKÇEKMECE SPOR İSTANBUL 3 — 16
Taekwondo	10
Kick Boks	9
Voleybol	7
Faal Sporcu Sayısı	55

BEYKOZ SPOR İSTANBUL 1 — 10
Taekwondo	15
Tenis	10
Basketbol	8
Faal Sporcu Sayısı	71

ŞİLE SPOR İSTANBUL 1 — 3
Wushu Kung-Fu	3
Kick Boks	2
Muay Thai	2
Faal Sporcu Sayısı	15

BÜYÜKÇEKMECE SPOR İSTANBUL 1 — 10
Basketbol	10
Voleybol	9
Yelken	9
Faal Sporcu Sayısı	80

BEYOĞLU SPOR İSTANBUL 4 — 11
Okçuluk	20
Voleybol	17
Basketbol	16
Faal Sporcu Sayısı	157

ÇEKMEKÖY SPOR İSTANBUL 1 — 7
Karate	7
Taekwondo	6
Voleybol	4
Faal Sporcu Sayısı	45

BEYLİKDÜZÜ 7
Voleybol	11
Tenis	10
Yüzme	9
Faal Sporcu Sayısı	83

BAĞCILAR 10
Taekwondo	22
Kick- Boks	11
Wushu Kung-Fu	9
Faal Sporcu Sayısı	64

GÜNGÖREN 5
Kick Boks	13
Taekwondo	10
Basketbol	9
Faal Sporcu Sayısı	73

ÜMRANİYE SPOR İSTANBUL 3 — 9
Taekwondo	15
Karate	12
Kick- Boks	8
Faal Sporcu Sayısı	63

SANCAKTEPE SPOR İSTANBUL 3 — 11
Taekwondo	19
Karate	11
Yüzme	10
Faal Sporcu Sayısı	103

AVCILAR SPOR İSTANBUL 1 — 4
Voleybol	10
Tenis	6
Kick Boks	6
Faal Sporcu Sayısı	55

BAHÇELİEVLER SPOR İSTANBUL 1 — 17
Kick- Boks	22
Taekwondo	15
Karate	9
Faal Sporcu Sayısı	91

FATİH SPOR İSTANBUL 4 — 9
Taekwondo	12
Karate	10
Basketbol	9
Faal Sporcu Sayısı	70

ATAŞEHİR 5
Voleybol	17
Tenis	15
Taekwondo	13
Faal Sporcu Sayısı	103

ÜSKÜDAR 15
Taekwondo	30
Basketbol	18
Voleybol	16
Faal Sporcu Sayısı	181

SULTANBEYLİ SPOR İSTANBUL 1 — 6
Kick Boks	3
Taekwondo	3
Wushu Kung-Fu	3
Faal Sporcu Sayısı	21

BAKIRKÖY SPOR İSTANBUL 3 — 12
Tenis	11
Basketbol	10
Voleybol	10
Faal Sporcu Sayısı	79

ZEYTİNBURNU 8
Taekwondo	19
Karate	3
Voleybol	2
Faal Sporcu Sayısı	40

KADIKÖY SPOR İSTANBUL 1 — 12
Basketbol	24
Yelken	19
Voleybol	17
Faal Sporcu Sayısı	149

MALTEPE SPOR İSTANBUL 1 — 9
Basketbol	15
Voleybol	13
Taekwondo	11
Faal Sporcu Sayısı	87

ADALAR SPOR İSTANBUL 1 — 7
Sutopu	144
Yüzme	103
Yelken	41
Faal Sporcu Sayısı	472

KARTAL SPOR İSTANBUL 1 — 11
Taekwondo	18
Basketbol	10
Karate	9
Faal Sporcu Sayısı	98

TUZLA SPOR İSTANBUL 2 — 9
Taekwondo	22
Kick Boks	14
Otomobil Sporları	4
Faal Sporcu Sayısı	70

PENDİK SPOR İSTANBUL 4 — 22
Taekwondo	12
Karate	11
Kick- Boks	7
Faal Sporcu Sayısı	58

İSTANBUL ORTALAMASININ ÜSTÜNDEKİ İLÇELER

İSTANBUL ORTALAMASININ ALTINDAKİ İLÇELER

İstanbul ortalaması **87** olarak hesaplanmıştır.

* Sayılar ilçe bazında her 10.000 kişide **izcilik, futbol ve satranç branşları hariç** faal sporcu sayılarını göstermektedir.
* Sayılar ilçe bazında en fazla faal sporcuya sahip ilk 3 spor branşını göstermektedir.
* 2017-2018 sezonu itibariyle Türkiye'deki toplam 61 Federasyon'un bilgilerini kapsamaktadır.
* Tabloların sağ üst köşesinde yer alan rakamlar o ilçede bulunan toplam spor tesisi sayılarını göstermektedir.
* Spor İstanbul logosunun olduğu tablolar Spor İstanbul tesislerinin bulunduğu ilçeyi ve sayısını göstermektedir.
* *Kaynakça: İstanbul Gençlik ve Spor İl Müdürlüğü Sicil Lisans ve Spor Kulüpleri Birimi ve İlgili Federasyonlar.*

İSTANBUL BÜYÜKŞEHİR BELEDİYESİ | SPOR İSTANBUL